



PROVINCIA DI BERGAMO

Settore Pianificazione Territoriale, trasporti e grandi Infrastrutture



Ex S.S.n. 470 della Val Brembana

VARIANTE ALL'ABITATO DI ZOGNO





PROVINCIA DI BERGAMO

Settore Pianificazione Territoriale, Trasporti e Grandi Infrastrutture

PROPONENTE:

Provincia di Bergamo

ESTENSORE DEL PROGETTO:

RTP Lombardi – Reico

SERVICE:

Abiemmedue S.p.A.

RIFERIMENTI NORMATIVI:

Ex fondi 102/90 provenienti da convenzione Anas – Provincia di Bergamo
– Regione Lombardia;

Ex D. Lgs 112/98 (DGR 20830 del 16/02/05).

CATEGORIA DI OPERA:

Strada di categoria C2 (extraurbane secondarie di cui al D.M. 05/11/2001)

AMMINISTRAZIONI TERRITORIALMENTE INTERESSATE:

Provincia di Bergamo

Comune di Zogno – Comunità Montana della Val Brembana

Ex S.S.n. 470 della Val Brembana

VARIANTE ALL'ABITATO DI ZOGNO





PROVINCIA DI BERGAMO

Settore Pianificazione Territoriale, Trasporti e Grandi Infrastrutture

Il presente progetto, nasce dall'elaborazione a livello preliminare del tracciato di massima indicato nell'ambito del piano Territoriale di Coordinamento della Provincia di Bergamo, dalle successive indicazioni del Documento Preliminare alla Progettazione e dallo Studio di Fattibilità.

L'opera infrastrutturale è già inserita nel Piano Triennale 2006 – 2008 della Provincia di Bergamo e fa parte di ampio programma di riassetto della rete viaria del comparto territoriale.

L'obiettivo generale perseguito è la riqualificazione del tratto di strada che attraversa l'abitato di Zogno e ne rappresenta variante all'abitato, sia verso la Val Brembana che verso Bergamo.

La necessità di detto intervento deriva dai notevoli flussi di traffico presenti sulla Ex S.S. 470 della Val Brembana, i cui costi, sia in termini ambientali che di allungamento dei tempi di percorrenza dell'attraversamento del centro abitato, appaiono non più sostenibili.

Ex S.S.n. 470 della Val Brembana

VARIANTE ALL'ABITATO DI ZOGNO





PROVINCIA DI BERGAMO

Settore Pianificazione Territoriale, Trasporti e Grandi Infrastrutture

Planimetria del tracciato prescelto

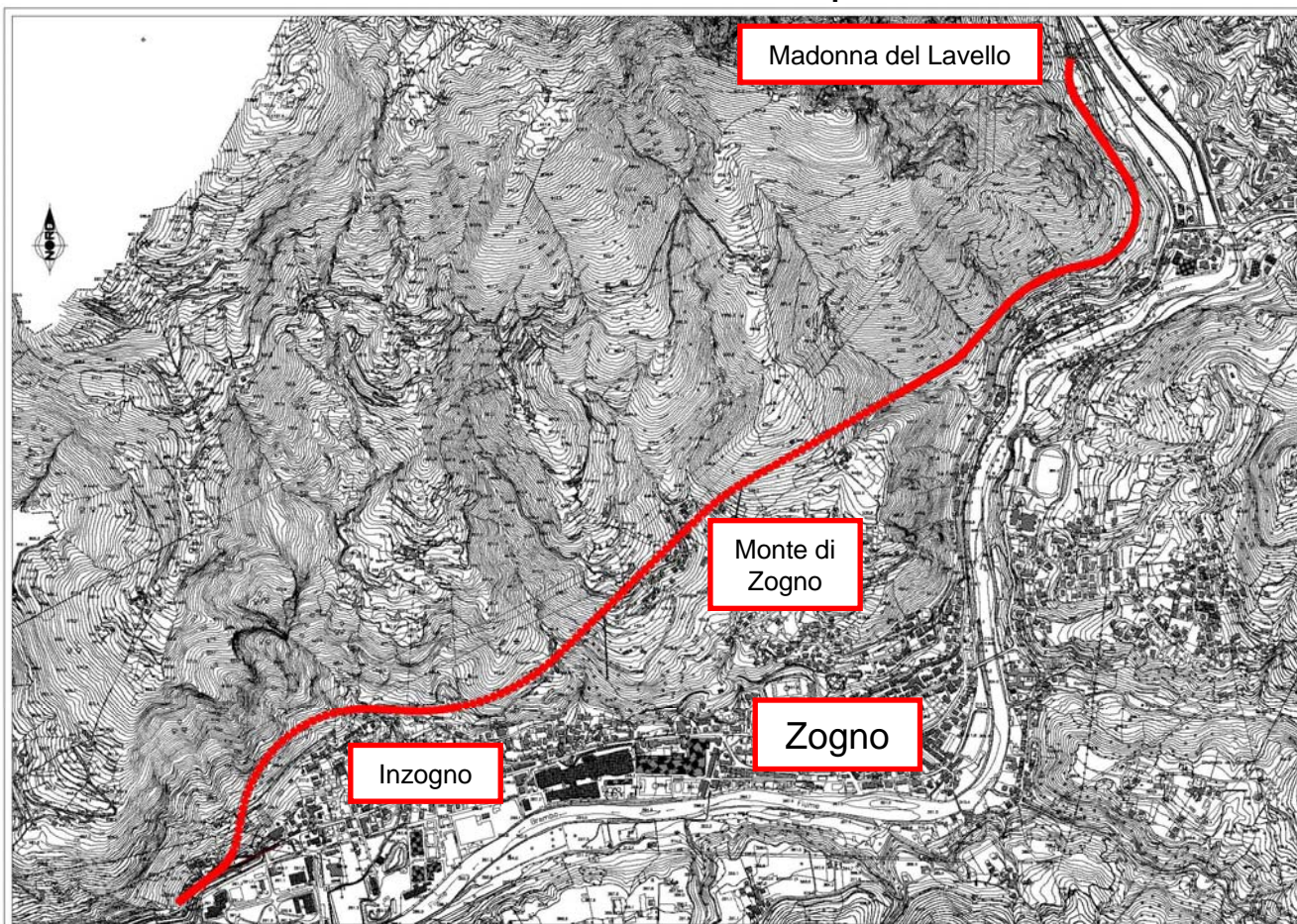

Ex S.S.n. 470 della Val Brembana

VARIANTE ALL'ABITATO DI ZOGNO



PROVINCIA DI BERGAMO

Settore Pianificazione Territoriale, Trasporti e Grandi Infrastrutture

Profilo longitudinale

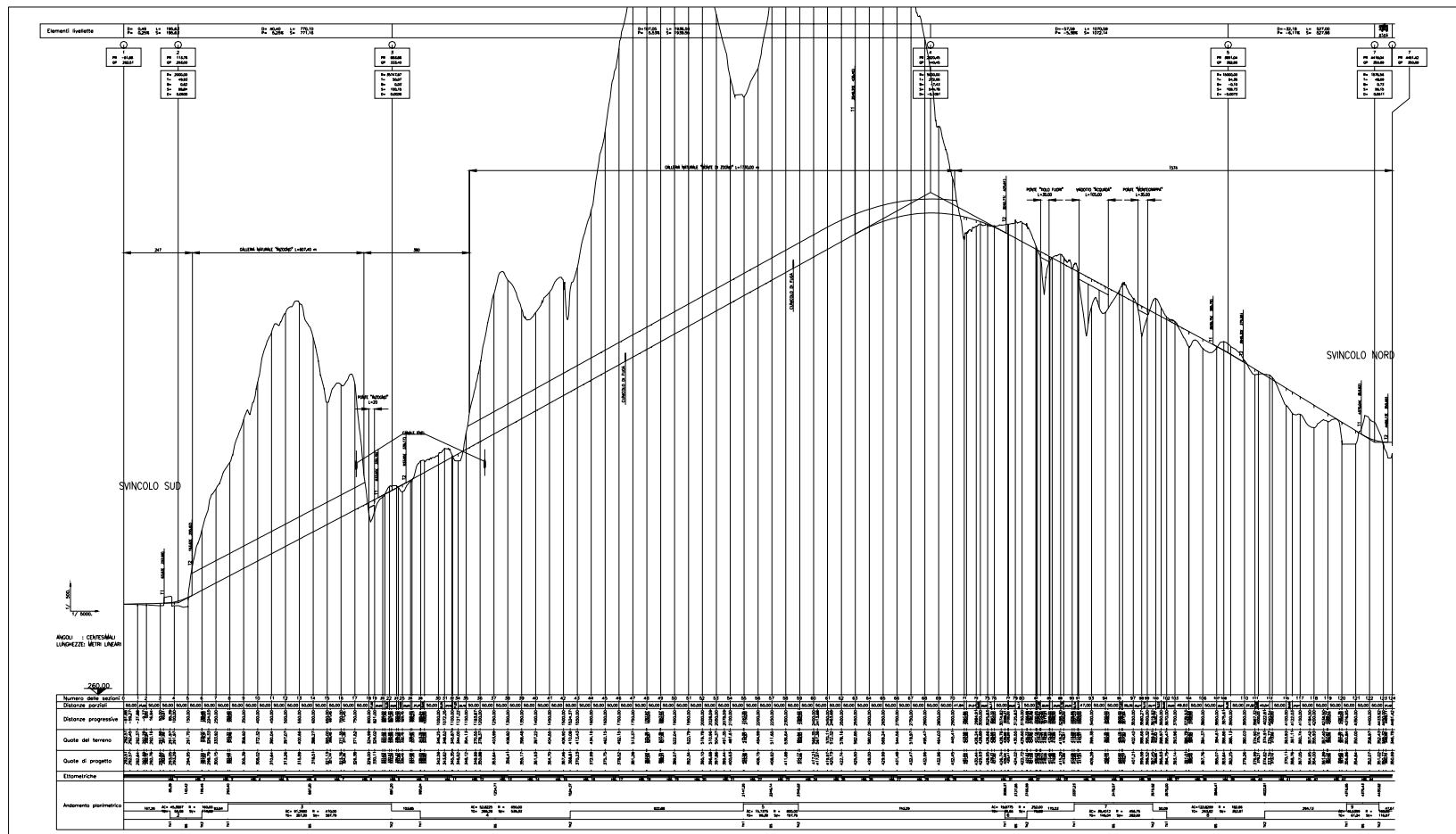

Ex S.S.n. 470 della Val Brembana
VARIANTE ALL'ABITATO DI ZOGNO





PROVINCIA DI BERGAMO

Settore Pianificazione Territoriale, Trasporti e Grandi Infrastrutture

SOLUZIONE PRESCELTA

Fra le diverse ipotesi di tracciato previste nello Studio di Fattibilità, la soluzione prescelta propone un tracciato alternativo all'attuale S.S. 470, che si sviluppa su una lunghezza complessiva di ca. 4,5 km, sul fianco orografico destro della valle.

Il tracciato si compone da Sud verso Nord delle seguenti parti d'opera:

- svincolo di inizio lotto in località Inzogno;
- galleria naturale di Inzogno: lunghezza 607 m;
- tratto all'aperto: lunghezza 380 m;
- galleria naturale Monte di Zogno: lunghezza 1.730 m;
- tratto di strada all'aperto: lunghezza 1.574 m;
- rotatoria di fine lotto in località Ambria.

Il raccordo sud alla S.S. attuale è ubicato poco a valle della centrale ENEL, mentre quello nord è posto nei pressi della capelletta della Madonna del Lavello.

Valore complessivo dell'opera: 60.000.000,00 di Euro

Ex S.S.n. 470 della Val Brembana

VARIANTE ALL'ABITATO DI ZOGNO





PROVINCIA DI BERGAMO

Settore Pianificazione Territoriale, Trasporti e Grandi Infrastrutture

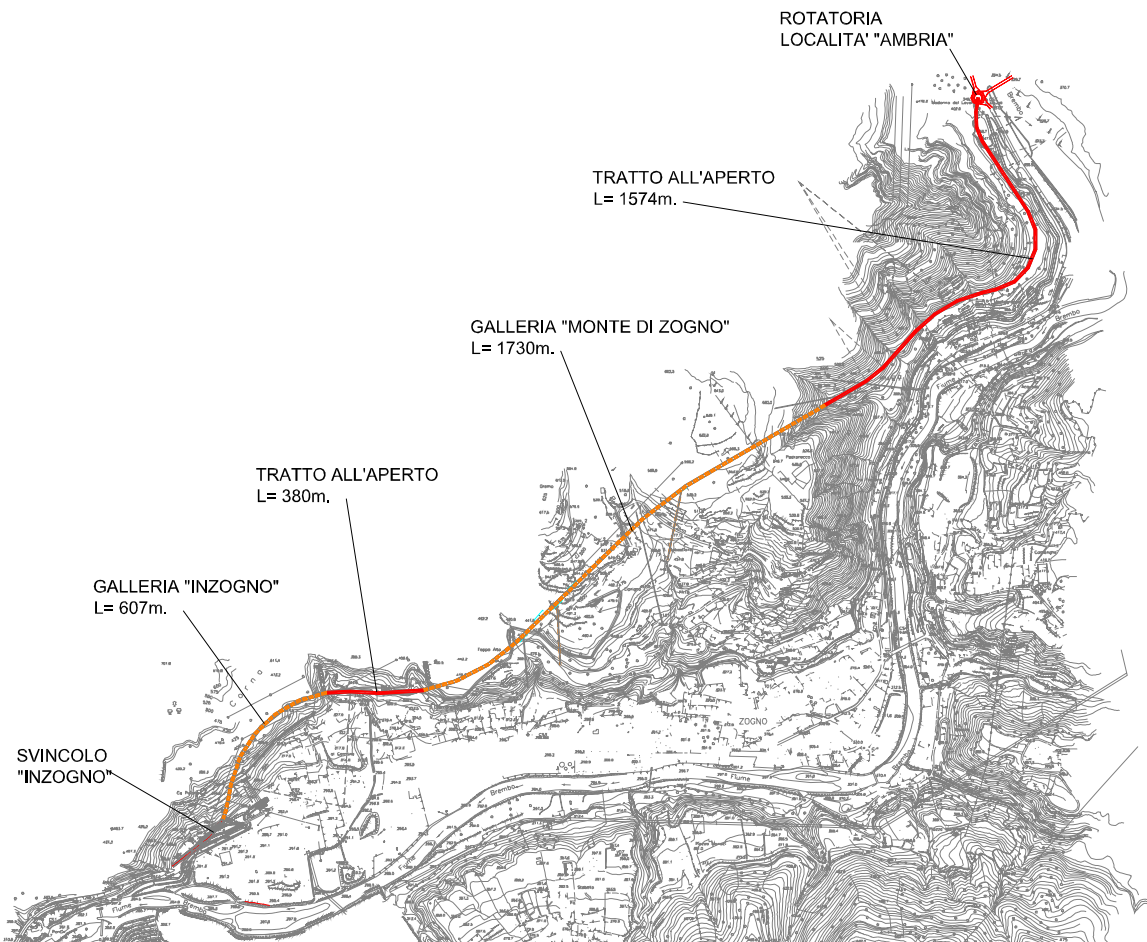

Ex S.S.n. 470 della Val Brembana

VARIANTE ALL'ABITATO DI ZOGNO

